# ПРОФЕСИЯ ХУДОЖНИК

ХУДОЖНИК - иллюстратор




**Художник иллюстратор —** специалист, который создаёт изображения, раскрывающие и дополняющие текст или идею: для книг, журналов, сайтов, игр, рекламы и т. д. Учитывая ваши прошлые интересы (композиция, линогравюра, сюжеты для учебных работ), в этой профессии много возможностей опираться на уже знакомые приёмы.

# Чем занимается художник иллюстратор

- **Передаёт смысл и настроение текста**. Иллюстрация не просто «украшает», а помогает читателю быстрее понять идею, почувствовать эмоцию, увидеть образ.
- **Разрабатывает серии иллюстраций**. Для книги или проекта важно сохранять единый стиль и логику: персонажи, пропорции, цветовая гамма должны «работать» вместе — это напрямую связано с законом цельности композиции, о котором вы спрашивали.
- **Создаёт персонажей и предметный мир.** Продумывает, как выглядит герой, какие у него черты, как он взаимодействует с пространством и вещами.
- **Работает с типографикой и вёрсткой**. Часто иллюстратор участвует в том, как картинка сочетается с текстом: поля, отступы, расположение, подписи.
- **Делает раскадровку и сториборды.** Особенно для комиксов, анимации, игровых проектов: здесь важна типизация и чёткая передача действия через композицию кадра.
- **Подбирает технику и материалы**. Это может быть акварель, тушь, коллаж, цифровая иллюстрация или имитация печатных техник (например, линогравюры).

# Основные направления

- **Книжная иллюстрация** (в том числе детская литература): акцент на образность, узнаваемость персонажей, выразительность деталей.





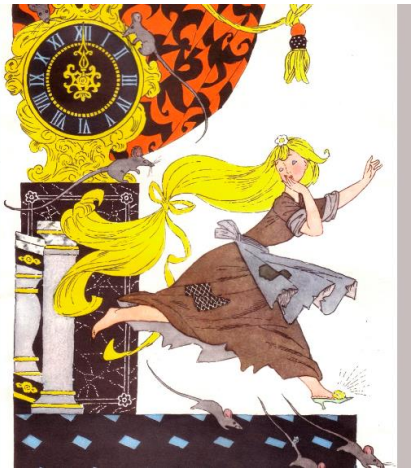




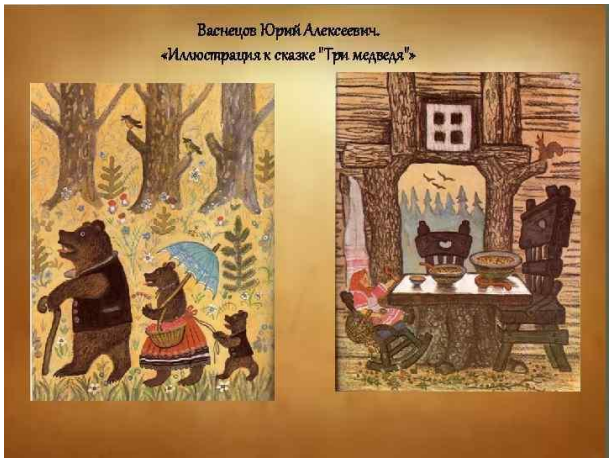

# Основные направления

• **Коммерческая иллюстрация** для рекламы, упаковки, сайтов: задача — быстро донести сообщение и привлечь внимание.








# Основные направления

- **Концепт арт и игровая иллюстрация:** создание миров, персонажей, локаций для игр и кино.










# Основные направления

- **Журнальная и редакционная иллюстрация:** визуализация статей, инфографики, обложек.




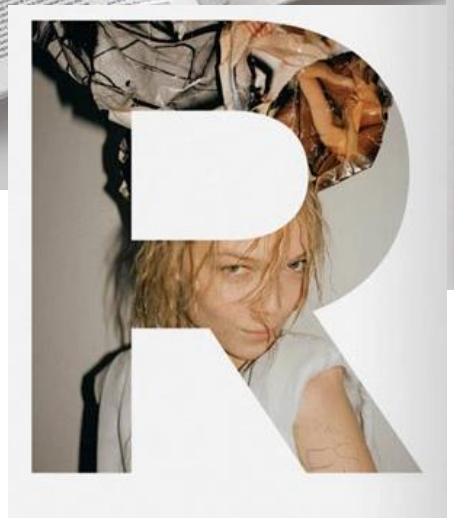



# Основные направления

- **Комиксы и раскадровка:** работа с последовательностью кадров и ритмом повествования.










# Какие навыки нужны?

- **Художественная база**: рисунок, композиция, колористика, светотень, перспектива. career.hh.ru +2

- **Умение работать в разных техниках:** от традиционных (карандаш, акварель, тушь) до цифровых (графические планшеты, Photoshop, Illustrator, Procreate и другие программы). career.hh.ru +1

- **Понимание визуального повествования:** как через образ, кадр или последовательность картинок передать сюжет.

- **Коммуникативные навыки:** чтобы эффективно обсуждать проект и вносить правки.

- **Иногда — специфические знания** (например, анатомия для медицинских иллюстраций).

# В чём отличие от «просто художника»?

**Ключевое — в цели и степени свободы**.

- **Художник** чаще стремится к самовыражению: он сам выбирает тему, стиль, смысл, который хочет донести.

- **Иллюстратор** же работает по заданию: его задача — не выразить личное, а решить конкретную коммуникативную задачу заказчика, визуализировать чужую идею.

Конечно, у иллюстратора есть пространство для авторского стиля, но рамки брифа всё же ограничивают творческую свободу сильнее

# Как стать художником иллюстратором

1. **Выберите нишу** (детская иллюстрация, концепт-арт, обложки и т. д.).
2. **Освойте базу:** композиция, цвет, перспектива, анатомия, стилизация.
3. **Научитесь работать в программах**: Photoshop, Illustrator, Procreate или Clip Studio Paint.
4. **Развивайте софт-скиллы**: насмотренность, коммуникация, тайм-менеджмент.
5. **Соберите портфолио** из 5–6 сильных работ + этапы создания.
6. **Начните с практики**: первые заказы или «фейковые» проекты.Продолжайте учиться: тренды, сообщества, конкурсы.

# ВУЗЫ

1. Красноярский государственный институт искусств (КГИИ) http://kgii.ru/abitur
2. Институт архитектуры и дизайна Сибирского федерального университета Красноярск http://iad.sfu-kras.ru/page.php?page_id=6
3. Красноярский государственный университет имени А.П. Астафьева (КГПУ) http://www.kspu.ru/as-abiturient/
4. Санкт-Петербургский государственный университет промышленных технологий и дизайна http://sutd.ru/
5. Московский государственный академический художественный институт имени В.И.Сурикова при Российской академии художеств http://surikov-vuz.com/abitur/#tab2
6. Санкт-Петербургский государственный академический институт живописи, скульптуры и архитектуры имени И.Е. Репина при Российской академии художеств http://www.artsacademy.ru/
7. КГБ ПОУ Красноярское художественное училище (техникум) им. В.И. Сурикова http://khusurikov.ru
8. Енисейский педагогический колледж http://enpkoll.ru